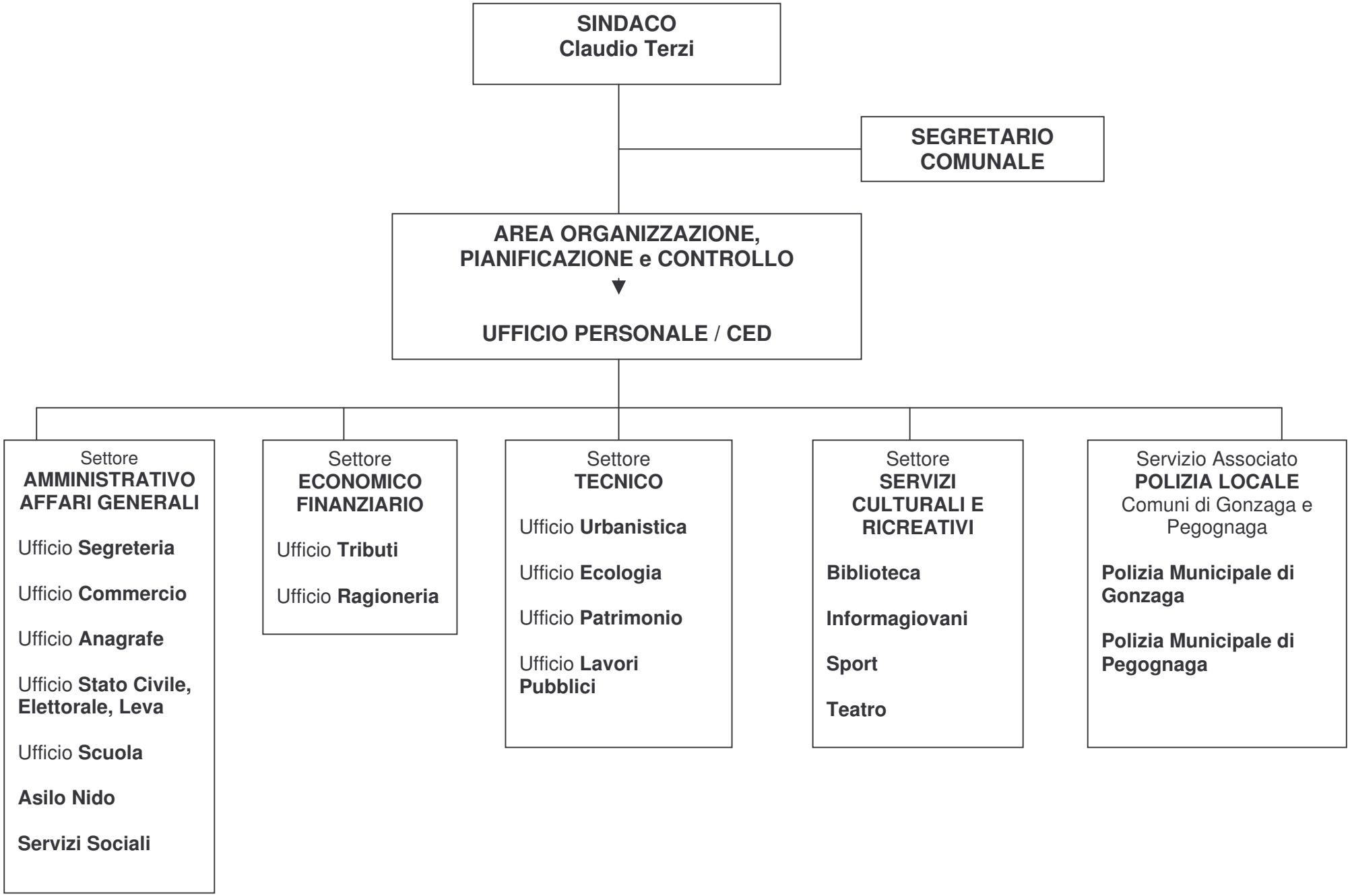
SINDACO
Claudio Terzi
SEGRETARIO COMUNALE
AREA ORGANIZZAZIONE, PIANIFICAZIONE e CONTROLLO
UFFICIO PERSONALE / CED
Settore AMMINISTRATIVO AFFARI GENERALI
Ufficio Segreteria
Ufficio Commercio
Ufficio Anagrafe
Ufficio Stato Civile, Elettorale, Leva
Ufficio Scuola
Asilo Nido
Servizi Sociali
Settore ECONOMICO FINANZIARIO
Ufficio Tributi
Ufficio Ragioneria
Settore TECNICO
Ufficio Urbanistica
Ufficio Ecologia
Ufficio Patrimonio
Ufficio Lavori Pubblici
Settore SERVIZI CULTURALI E RICREATIVI
Biblioteca
Informagiovani
Sport
Teatro
Servizio Associato POLIZIA LOCALE
Comuni di Gonzaga e Pegognaga
Polizia Municipale di Gonzaga
Polizia Municipale di Pegognaga